



CITTÀ DI ALGHERO

Provincia di Sassari

Settore 2 - Servizi al Cittadino Cultura e Turismo

ORDINANZA DIRIGENZIALE

N. 265 del 16/06/2023

OGGETTO: CHIUSURA TEMPORANEA AL TRAFFICO VEICOLARE DEL PONTE UBICATO LUNGO LA STRADA VICINALE MAMUNTANAS IN CORRISPONDENZA DELL'ATTRAVERSAMENTO DEL "RIO BARCA" IN LOCALITÀ TANCA FARRÀ, DALLE ORE 08:00 ALLE 18:00, NELLE GIORNATE DEL 20, 21, 22, 23 E 24 GIUGNO 2023, PER CONSENTIRE L'ESECUZIONE DI INDAGINI STRUTTURALI.

VISTA la nota prot. generale n°0061173 del 15/6/2023, con la quale il RUP del competente Settore 5 - Servizio Opere Pubbliche ha richiesto l'adozione di un provvedimento viabilistico finalizzato alla chiusura temporanea al traffico veicolare del ponte ubicato lungo la Strada Vicinale Mamuntanas in corrispondenza dell'attraversamento del "Rio Barca" in località Tanca Farrà, dalle ore 08:00 alle 18:00, nelle giornate del 20, 21, 22, 23 e 24 giugno 2023, per consentire l'esecuzione di indagini strutturali.

PRESO ATTO che con la delibera del Giunta Comunale n°191 del 07.06.2023 è stata disposta l'approvazione del progetto di fattibilità tecnico ed economica dei lavori in oggetto.

CONSIDERATO che:

- per motivi tecnici nonché per esigenze di sicurezza pubblica si rende opportuno e necessario dar corso al provvedimento richiesto disponendo la chiusura totale al traffico veicolare del ponte ubicato lungo la Strada Vicinale Mamuntanas in corrispondenza dell'attraversamento del "Rio Barca" in località Tanca Farrà, dalle ore 08:00 alle 18:00, nelle giornate del 20, 21, 22, 23 e 24 giugno 2023;
- il cantiere stradale *"occupa circa 3/4 della carreggiata per una estensione di ml. 50 circa"*.

CHE si rende pertanto necessario adottare specifico provvedimento di modifica temporanea della regolamentazione della circolazione stradale al fine di garantire lo svolgimento dei lavori in condizioni di sicurezza e nei tempi stabiliti dalla programmazione degli interventi.

VISTO il Decreto del Ministro dei lavori pubblici 09/06/1995, recante *“disciplinare tecnico sulle prescrizioni relative ad indumenti e dispositivi autonomi per rendere visibile a distanza il personale impegnato su strada in condizioni di scarsa visibilità”*.

VISTO il Decreto del Ministro delle infrastrutture e dei trasporti 10/07/2002, recante *“disciplinare tecnico relativo agli schemi segnaletici, differenziati per categoria di strada, da adottare per il segnalamento stradale temporaneo”* che fissa nuove disposizioni per l’apertura di cantieri di lavoro su strade.

VISTO il Decreto 22 gennaio 2019 del Ministero del Lavoro e delle Politiche Sociali, recante relativo alla *“individuazione delle procedure di revisione, integrazione e apposizione della segnaletica stradale destinata alle attività lavorative che si svolgono in presenza di traffico veicolare”*.

VISTI gli artt. 5, 6, 7, 21 e 37 del D. Lgs. 30 Aprile 1992, n°285 nonché le ss.mm.ii..

VISTI gli artt. dal 30 al 43 del D.P.R. 16 Dicembre 1992, n°495 nonché le ss.mm.ii..

A U T O R I Z Z A

la Società Secured Solution S.r.l., ad aprire lungo la Strada Vicinale Mamuntanas in corrispondenza dell’attraversamento del “Rio Barca” in località Tanca Farrà, un cantiere stradale per l’esecuzione di indagini strutturali del ponte, dalle ore 08:00 alle 18:00, nelle giornate del 20, 21, 22, 23 e 24 giugno 2023,

O R D I N A

ed istituisce, per i motivi tutti citati in premessa e qui integralmente riportati, lungo la Strada Vicinale Mamuntanas in corrispondenza dell’attraversamento del “Rio Barca” in località Tanca Farrà, per una lunghezza di ml 50 circa, così come meglio individuato nella foto aerea allegata alla presente ordinanza per farne parte integrante e sostanziale, dalle ore 08:00 alle 18:00, nelle giornate del 20, 21, 22, 23 e 24 giugno 2023:

- il divieto di transito per tutte le categorie di veicoli;

- il limite massimo di velocità di 30 km/h nel tratto in avvicinamento al cantiere;
- l'inversione del senso di marcia con preavvisi di deviazione nei tratti di strada convergenti con quelle interessate dall'intervento.

DISPONE

altresì, la collocazione di idonea segnaletica di preavviso delle deviazioni dei percorsi veicolari sulle direttrici di accesso all'area interessata dal cantiere stradale in ragione delle modifiche apportate con il presente provvedimento. L'installazione della cartellonistica di avviso recante l'indicazione "Ponte Chiuso" sarà a carico dell'Ufficio Manutenzioni del Comune di Alghero.

Quanto disposto con la presente ordinanza verrà evidenziato in loco con apposita segnaletica stradale, da apporre a cura dell'Impresa esecutrice dei lavori.

L'Amministrazione Comunale si ritiene sollevata da ogni e qualsiasi responsabilità relativa a danno a persone e/o cose in conseguenza diretta o indiretta derivante dalla mancata apposizione della prescritta segnaletica stradale, nonché dalla negligente manutenzione della medesima da parte dell'Impresa esecutrice dei lavori sulla quale gravano in toto gli oneri e responsabilità di legge.

L'impresa esecutrice dei lavori è tenuta:

- alla scrupolosa installazione della segnaletica stradale in conformità alle prescrizioni del C.d.S., avuto particolare riguardo a quanto previsto dall'art. 30 comma 4 e dagli artt. 31 e 32 del D.P.R. 16 Dicembre 1992, n°495 e ss.mm.ii.;
- all'utilizzo di tutti gli altri accorgimenti necessari a mantenere in costante efficienza sia di giorno che di notte tutta la segnaletica provvisoria per l'intera durata del cantiere stradale che dovrà rispettare le caratteristiche di visibilità notturna previste dall'art. 36 del D.P.R. 16 Dicembre 1992, n°495 e ss.mm.ii. e dall'art. 8 punto 4 del Decreto del Ministro delle Infrastrutture e dei Trasporti 10/07/2002. Per la visibilità notturna il segnale «LAVORI» (fig. II.383) deve essere munito di apparato luminoso di colore ROSSO A LUCE FISSA.
- al ripristino della carreggiata stradale, scongiurando qualsiasi situazione che possa rappresentare un potenziale pericolo per la circolazione stradale veicolare e pedonale, rimuovendo eventuali insidie e/o avvallamenti;

La presente Ordinanza ovvero copia conforme, dovrà essere tenuta sul luogo ove verranno eseguiti i lavori ed esibita ad ogni richiesta degli organi di Polizia Stradale (art. 27 c. 10 D. Lgs. 285/92).

L'inottemperanza da parte della Ditta esecutrice dei lavori, di quanto disposto dal presente atto configura violazione alle prescrizioni previste ed è punita dall'art. 21 del D. Lgs. 30 Aprile 1992, n°285 e ss.mm.ii..

E' fatto obbligo a chiunque spetti osservare e fare osservare quanto prescritto con la presente Ordinanza.

I contravventori saranno puniti a termini di legge.

Avverso la presente ordinanza è ammesso ricorso, in via giurisdizionale, al Tribunale Amministrativo Regionale della Sardegna con sede in Cagliari entro 60 (sessanta) giorni o, in via alternativa, al Presidente della Repubblica entro 120 (centoventi) giorni, termini questi decorrenti dalla pubblicazione del presente provvedimento nelle forme di legge.

Il Dirigente

ALCIATOR ALESSANDRO / ArubaPEC S.p.A.

Documento informatico firmato digitalmente ai sensi del T.U. 445/2000 e del D.Lgs 82/2005 e rispettive norme collegate, il quale sostituisce il documento cartaceo e la firma autografa; il documento informatico è memorizzato digitalmente ed è rintracciabile sul sito internet per il periodo della pubblicazione: <https://alghero.trasparenza-valutazione-merito.it/web/trasparenza/albo-pretorio>

Successivamente l'accesso agli atti viene dai singoli responsabili del procedimento al quale l'atto si riferisce, ai sensi e con le modalità di cui alla L. 241/90 e s.m.i., nonché al [Regolamento per l'Accesso Documentale, Civico e Generalizzato agli Atti Amministrativi](#)

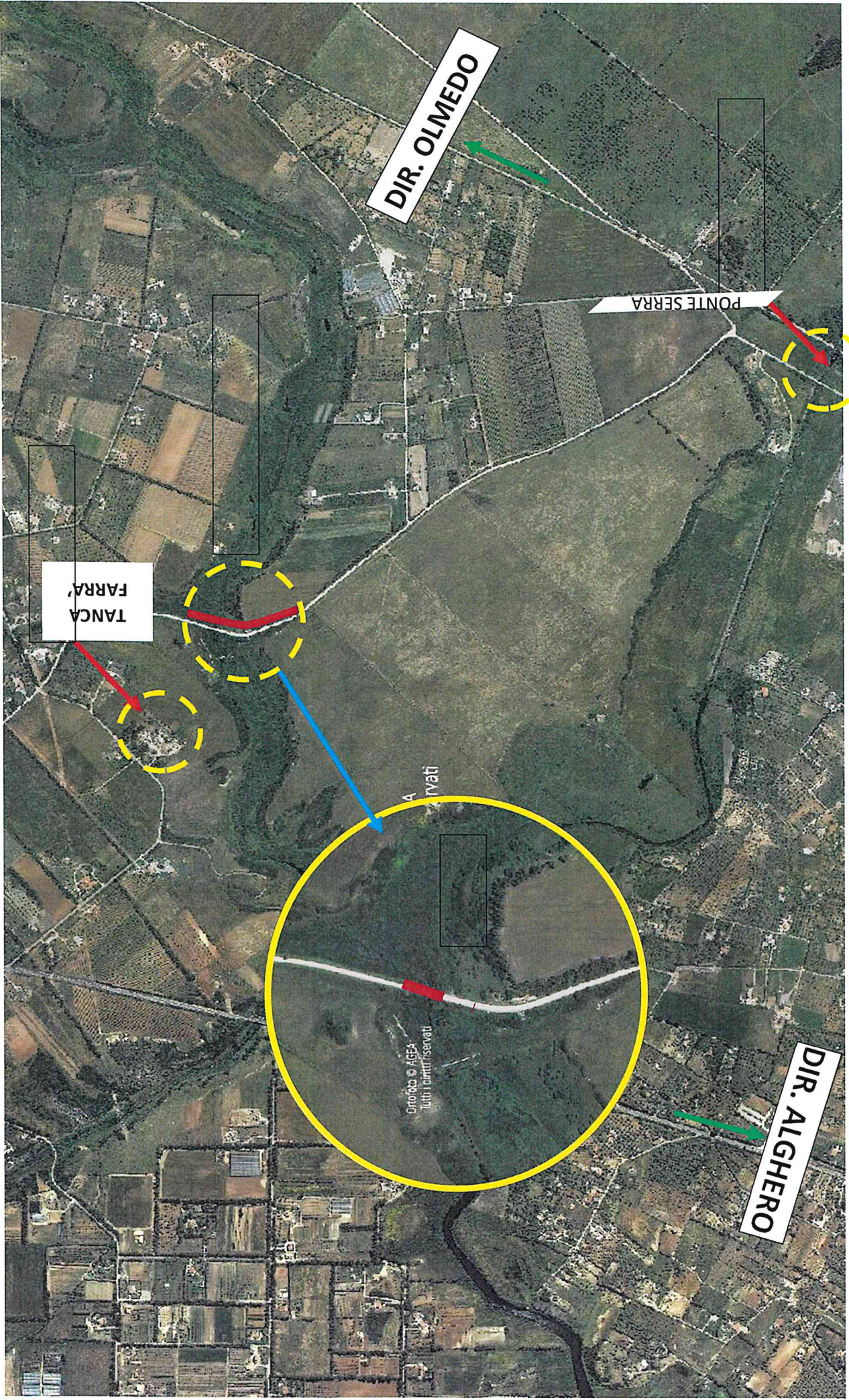

DIR. OLMEDO

PONTE SERRA

TANCA FARRA

DIR. ALGHERO

© 2014 AGEA - Tutti i diritti riservati